home・arcade。

ホーム　アーケード

差し込め！　創れ！　自分の空間

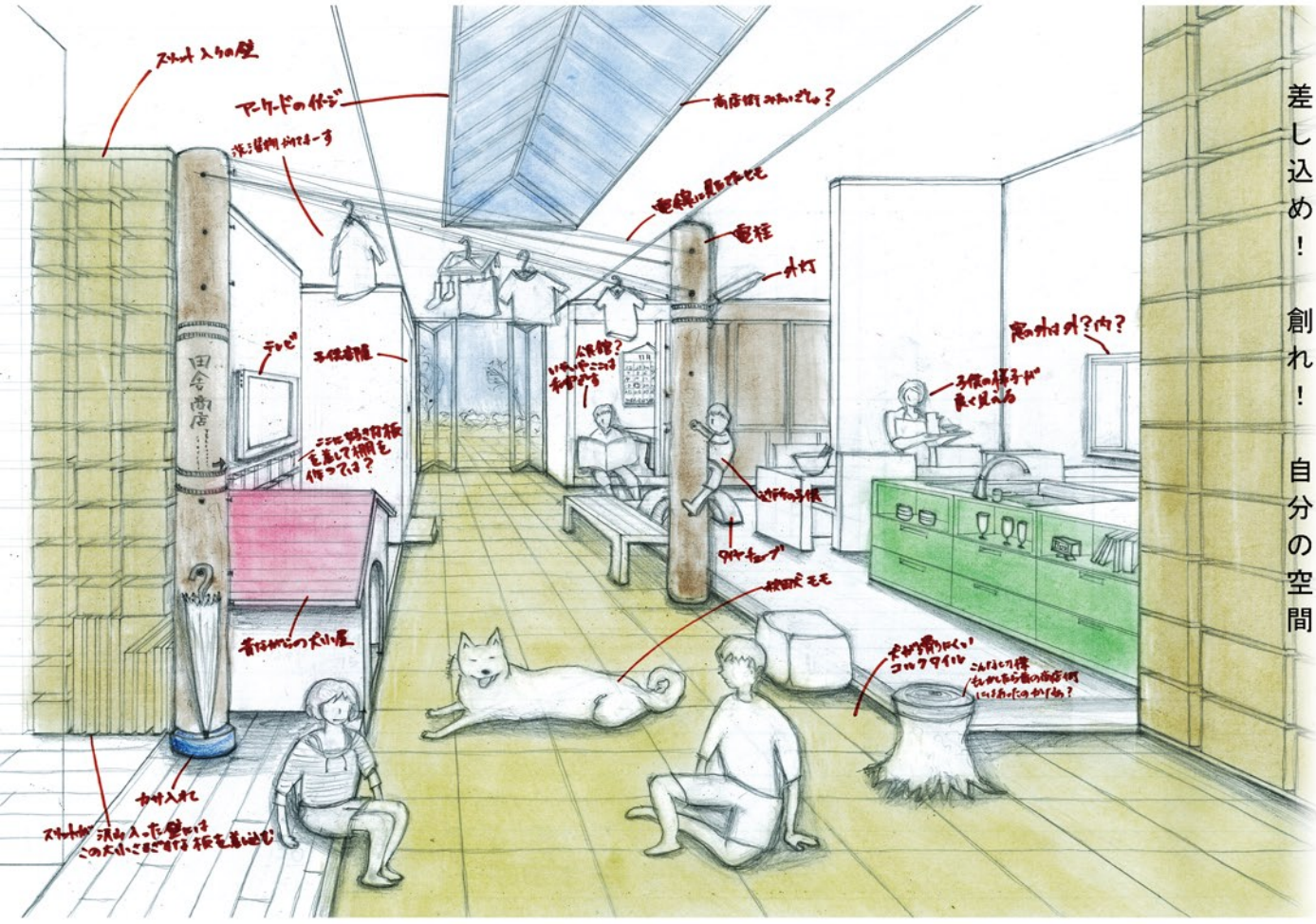

人の為の路地　ヒトロジ

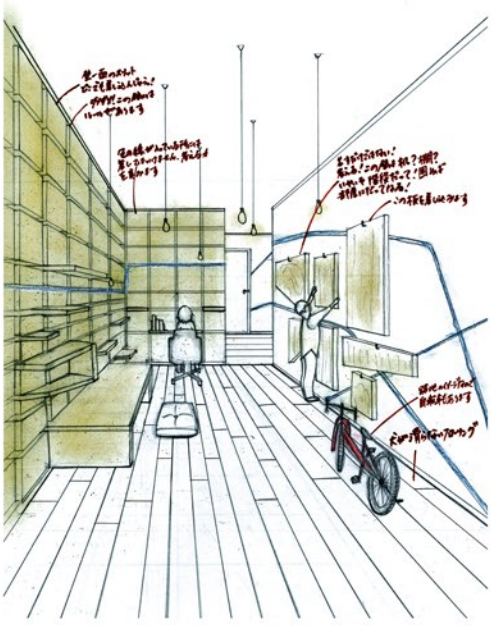

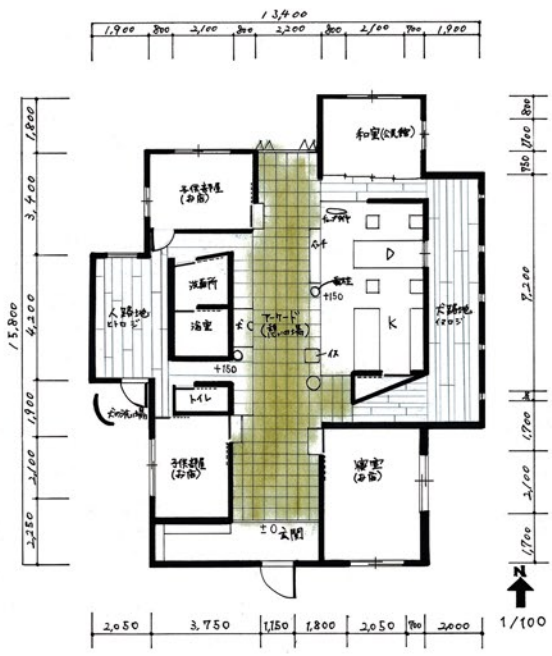

犬の為の路地　イヌロジ

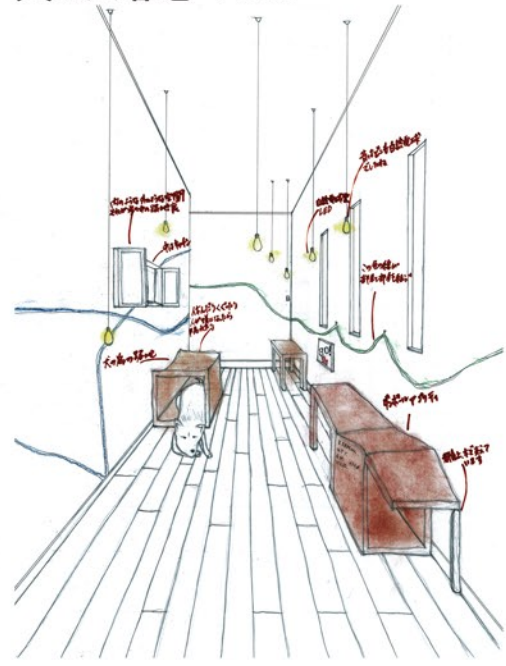

《ストーリー》

□秋田県山本郡に引っ越してきた家族四人と秋田犬のモモ。
この場所には、 父の祖父の前から代々受け継がれてきた土地があり、
子供を自然豊かなこの土地で、 のびのびと育てたいと思いやってきた。
だが、 この地域には問題があった。
・ 子供が遊ぶ公園や広場があまりない。
・ 家の前の道は狭く、 農家の軽トラックが勢いよく走ってきて危ない。
そこで考えられたのが [home ・ arcade。] である。

□昔の商店街はにぎやかで、 町のコニュニティであった。
これを家族と重ねて表現しようと考えた。 そこで、
家の中心に商店街を模した通り土間を作る。
全面コルクタイルを敷き、 犬の足に配慮する。
子供が気兼ねなく遊べる空間にする。
子供が考えながら、 創っていくインテリアを設置する。
↓
親からの目もよく届き、 アーケードからのトップライトで、
明るく温かみのある空間ができあがった。

《依頼人は父、母、小学生の兄妹の４人家族》

⊿田舎の商店街＋家？？
⊿可変性のある壁、創造させる壁、それは机？棚？いやいや階段だって
部屋にもなります。何ができるかは子供の発想次第。
面白いでしょ？？　機能を限定させない、スリットの入った壁とただの板、
何ができるかはお楽しみ。
⊿色で部屋と部屋が繋がる？色のラインがいろんな所の壁に入っている。
因みにラインが入っている所には板は差せません！
自由と規制の狭間で人は成長するのではないか？
⊿電柱は登るものだ！
昔の電柱は木でしたね。
⊿アーケード〔商店街〕は内なのか？外なのか？近所の子供が電柱に
登って遊んでいる、みんなが見ているから危なくないよね。
⊿洗濯物は電線に干せ！ホントは紐ですけどね。
⊿子供部屋から子供部屋へは、ドア下にくぐり穴があるので、
犬が自由に移動ができます。
⊿和室が公民館？子供部屋と寝室はお店？？そんなイメージで考えました。
なのでお店の裏のイメージの人路地、犬路地は白熱電球型の LED 照明を使ったり、
自転車を置いたり、ダンボールみたいな、しわくちゃなアジリティだってあります。

《コンセプト》

家族とのコニュニケーションを第一に考え、だんだんと年頃に
なってくる子供達と親との団らんの場をどう設けようか考えた。
また、近くに公園がない環境としたのは、実際にそのような
環境化にある山本郡の某所をなんとかしたいと思ったからである。
○商店街＝家族そのもの。
それはコニュニケーション、人の温かみ、助け合いの精神が
イコールで結ばれると考えた為である。

《概算予算》

	項目		数量	単位	単価	金額
1	仮設工事	足場、養生、清掃等	1	式		¥835,000
2	解体工事	撤材処分共	1	式		¥1,023,000
3	基礎工事		1	式		¥543,100
4	木工事		120.1	㎡	¥45,000	¥5,404,500
5	躯体工事		41.4	㎡	¥8,000	¥331,200
6	左官工事		26.8	㎡	¥5,500	¥147,950
7	内装工事	ｳﾛｺ、壁、ﾗｲﾝｺﾝｸﾘｰﾄﾀｲﾙ等	1	式		¥1,043,750
8	木製建具工事		1	式		¥782,000
9	鋼製建具工事		1	式		¥1,110,000
10	塗装工事		60.2	㎡	¥3,000	¥180,600
11	雑工事	ｷｯﾁﾝ、ｼｽﾃﾑﾊﾞｽ、洗面化粧台、給湯器、洗浄便座等	1	式		¥4,723,000
12	電気設備工事	配線、コンセント、器具、取付	1	式		¥820,000
13	給排水衛生設備工事	給排水、ガス	1	式		¥973,600
14	空調設備工事	空調機、換気設備	1	式		¥728,000
15	諸経費		1	式		¥900,000
	合計					¥19,843,700